ID объекта: 16904444/16921942

г. Москва, ул. Генерала Тюленева, д. 41А, подвал

Район: **Теплый Стан**

Метро: **Тёплый стан**

ЮЗАО, Москва, улица Генерала Тюленева, дом 41А

Тип объекта: **помещение**

Площадь: **218.9 м2**

Год строительства: **1973**

Тип здания: **нежилое**

Этажность: **1**

Кадастровый номер: **77:06:0007005:14410**

Статус: **прием заявок завершен**

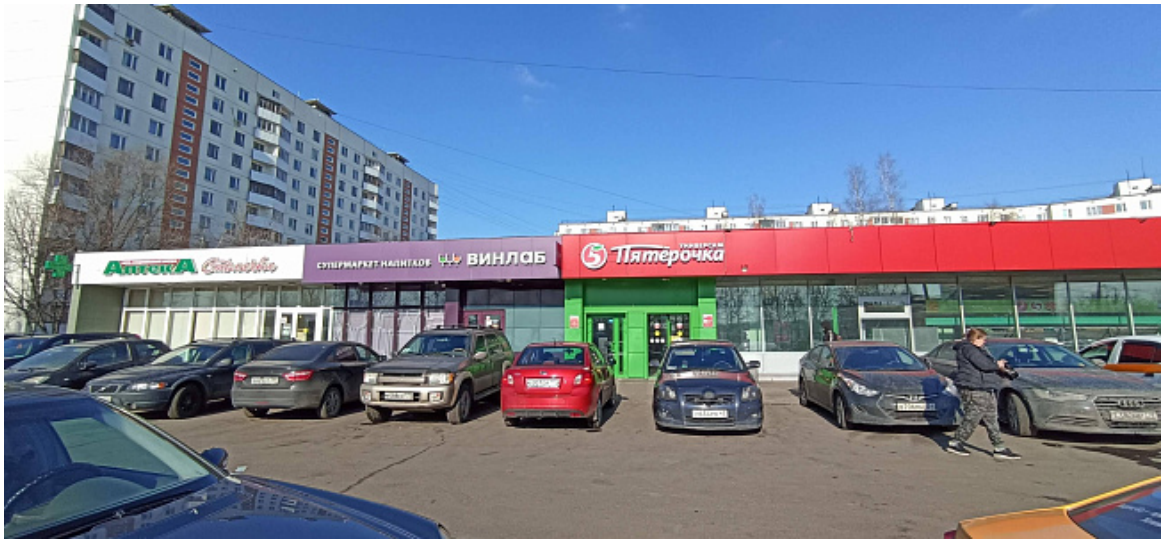

Сведения о процедуре

Вид торгов:	**продажа**
Форма торгов:	**открытый аукцион в электронной форме**
Начальная цена:	**4 965 000,00 руб.**
Размер задатка:	**993 000,00 руб.**
Шаг аукциона:	**248 250,00 руб.**
Дата начала приема заявок:	**15.03.2023**
Дата окончания приема заявок:	**17.04.2023**
Проведение торгов:	**20.04.2023**